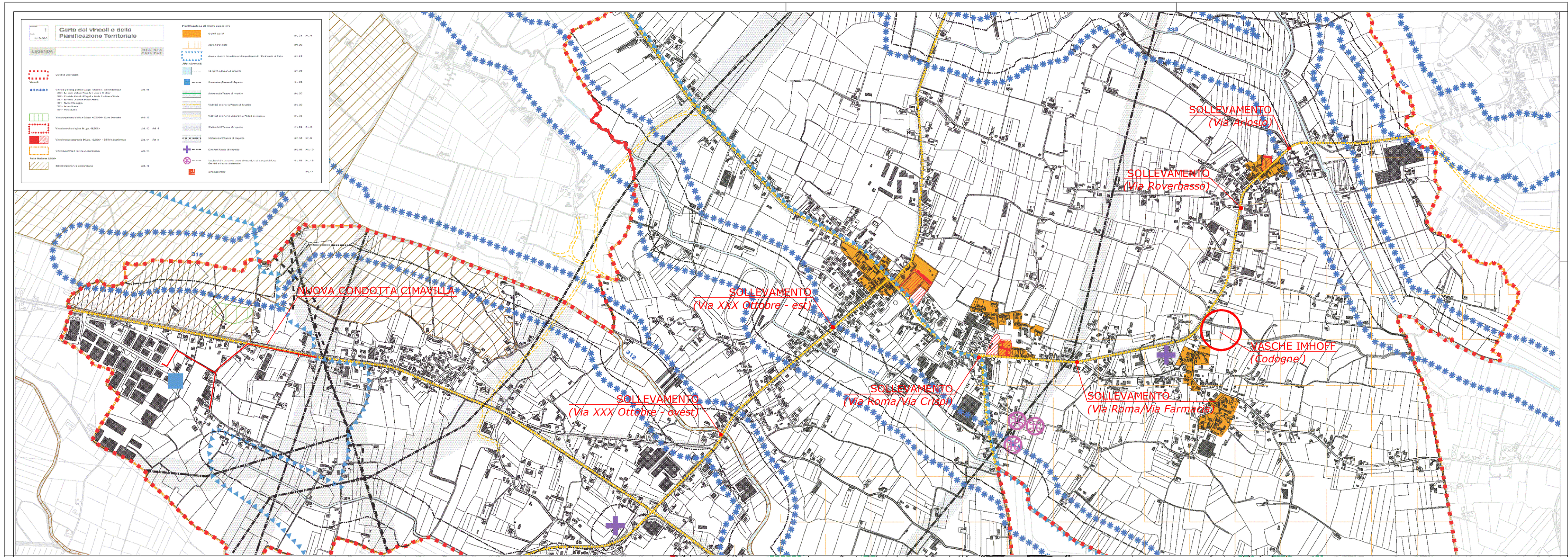

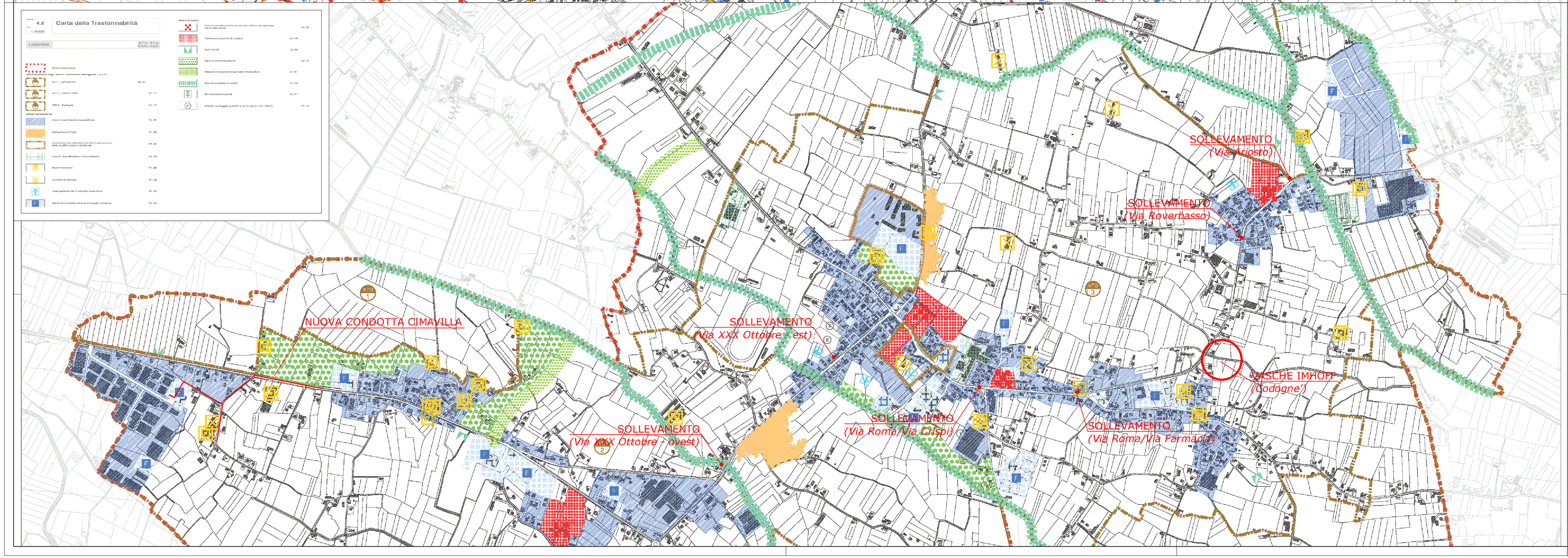

Piave Servizi S.c.r.l.

REALIZZAZIONE CONDOTTA DI COLLEGAMENTO PICCOLI IMPIANTI ALL'IMPIANTO CONSORTILE DI CAMPOMOLINO ED ESTENSIONE RETI FOGNARIE

PROGETTO PRELIMINARE-DEFINITIVO

4.2.1

STRALCIO PAT COMUNE DI CODOGNE'CON LOCALIZZAZIONE DEGLI INTERVENTI

codice elaborato	scala
GAI 03 D DE 04 EG	1:1.000
REV.	data
00	10 Settembre 2014

ATTUAZIONE E PROGETTAZIONE:

UFFICIO PROGETTAZIONE E DDLL

IL PROGETTISTA (dott. ing. Carlo Pesce)

SERVIZI IDRICI SINISTRA PIAVE S.r.l.

IL DIRETTORE (dott. ing. Mario Bonotto)

Elaborazione: ENRICO - File: E:\COMUNI\GAIARINE_GAI\GAI 03 D\GAI 03 D PR-DE\GAI 03 D DE 04 ELABORATI GRAFICI\GAI 03 D DE 4.2.1 EG STRALCIO PAT CODOGNE'.DWG