REGIONE DEL VENETO

Autorità d'Ambito Territoriale Ottimale
"Veneto Orientale"

via Einaudi 124 31015 Conegliano (TV) Tel. 0438 413247 Fax 0438 413248

PIANO D'AMBITO

art. 11, Legge n. 36/94
art. 13, Legge Regionale n. 5/98

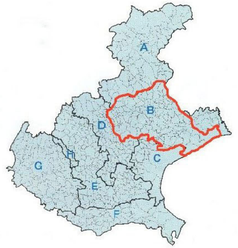

ELABORATO N.
2.12.1

SCALA
1:50.000
originale

FILE
-

BOSCO DI GAIARINE

PROGETTAZIONE: Raggruppamento temporaneo di imprese:

STUDIO ALTIERI S.r.l. CAPOGRUPPO

NET ENGINEERING

BETA studio

Getas Petrogeo Geologia & Ingegneria

Ing. L. Galli

Dott. G. Dalla Torre
urbanista - pianificatore territoriale

Arch. C. Costa

REV.	DATA	MOTIVO	REDATTO	VERIFICATO	APPROVATO
0	novembre2003	Prima emissione	-	-	Studio Altieri. s.r.l.

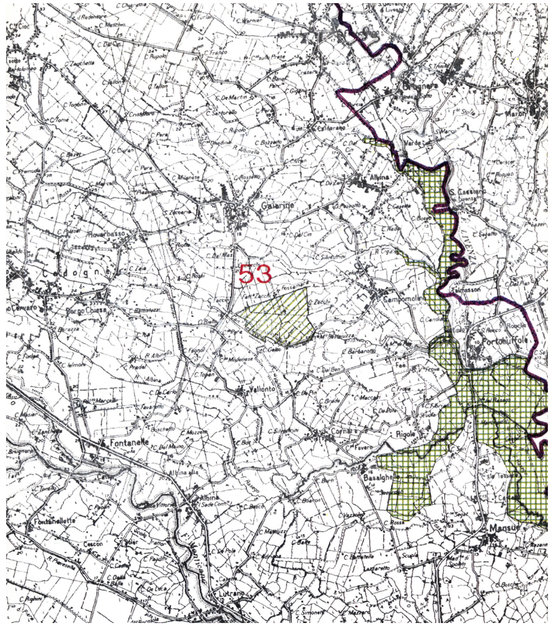

53 BOSCO DI GAIARINE

Settore
Planiziale

Comuni
Gaiarine

Province
Treviso

Caratteristiche
Si tratta di un lembo relitto dell'imponente foresta (Quercio-carpinetum boreoitalicum) che un tempo ricopriva tutta la pianura veneta, caratterizzato dalla presenza dominante della farnia e del carpino bianco, accompagnate dal frassino, dall'acero campestre e dall'olmo.
Anche la vegetazione arbustiva ed erbacea risulta molto varia ed interessante per la presenza di relitti di flora microterma; la fauna ospite dei boschi è rappresentata in particolare dagli invertebrati e dall'avifauna. Nonostante la limitata estensione, quest'area ha una enorme importanza dal punto di vista storico, naturalistico e scientifico; la salvaguardia è pertanto indispensabile al fine di trasmettere alle generazioni future un patrimonio ambientale attualmente minacciato da bonifiche, ulteriori disboscamenti, discariche di rifiuti, nonché immissioni di acque inquinate dai fossati perimetrali.

Sup. ha 97,0083

Rif. cart. Tav. 9.53