REGIONE DEL VENETO

Autorità d'Ambito Territoriale Ottimale
"Veneto Orientale"

via Einaudi 124 31015 Conegliano (TV) Tel. 0438 413247 Fax 0438 413248

# PIANO D'AMBITO

art. 11, Legge n. 36/94
art. 13, Legge Regionale n. 5/98

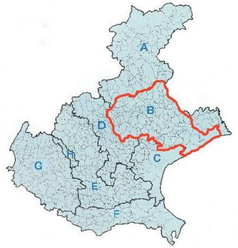


ELABORATO N.

2.12.6

SCALA

1:50.000
originale

FILE

-

LAGUNA DI CAORLE, VALLE ALTANEA,
VALLI E PINETA DI BIBIONE

PROGETTAZIONE: Raggruppamento temporaneo di imprese:

STUDIO ALTIERI S.r.l.
CAPOGRUPPO

NET ENGINEERING

BETA studio

Getas Petrogeo
Geologia & Ingegneria

Ing. L. Galli

Dott. G. Dalla Torre
urbanista - pianificatore territoriale

Arch. C. Costa

| REV. | DATA | MOTIVO | REDATTO | VERIFICATO | APPROVATO |
|---|---|---|---|---|---|
| 0 | novembre2003 | Prima emissione | - | - | Studio Altieri. s.r.l. |

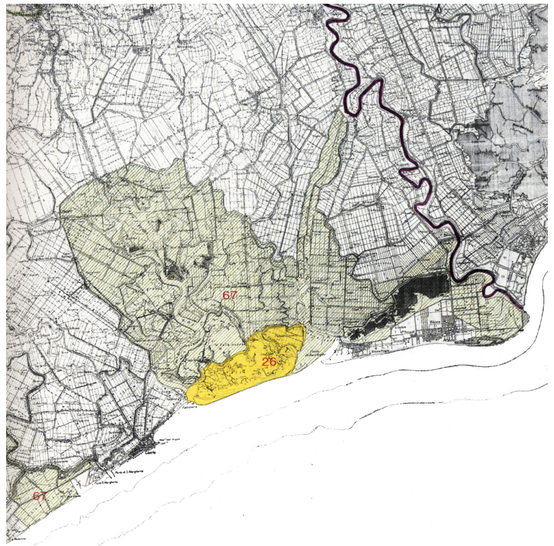


## 67 LAGUNA DI CAORLE (ad esclusione di Valle Vecchia), VALLE ALTANEA, VALLI E PINETA DI BIBIONE

**Settore**
Costiero

**Comuni**
Caorle, Concordia Sagittaria, Eraclea, S. Michele al Tagliamento, Portogruaro

**Province**
Venezia

**Caratteristiche**
Il dinamismo geologico che ha configurato la zona valliva di Caorle è lo stesso descritto in letteratura per le altre zone litoranee padane; la maggior parte dei territori paludosi compresi fra il Livenza ed il Tagliamento sono stati bonificati dall'uomo.
Estremamente ridotte sono anche le barene (Canale del Lovi e palude delle Zumelle) dove però si possono rinvenire le associazioni vegetali tipiche delle zone umide costiere dell'Alto Adriatico (Fragmiteto, Limonieto, Scirpeto, Salicornieto, ecc.).
Rilevante è ancora la presenza faunistica soprattutto per un presunto nucleo relitto di lontra (Valle Franchetti) e per la grande varietà di uccelli nidificanti e svernanti.
Ulteriore motivo di interesse è costituito dalla presenza ormai relitta dei Casoni, ultime testimonianze dell'attività di pesca nelle valli caorline.
Importanti sono le zone boscate di Valle Grande e della foce del Tagliamento per la presenza di Pinus-nigra e dell'unica colonia spontanea di leccio (Quercus ilex) del Veneto Orientale.
Per il singolare incrocio di vegetazione orofilo-illirico-balcanica e mediterranea, l'area assume caratteristiche ecologiche irripetibili.
La zona di Valle Altanea, ultimo residuo tratto del litorale compreso tra Caorle e Eraclea, riveste interesse ambientale per la presenza in prossimità della linea di battigia, di dune con vegetazione tipica dell'ambiente marino dell'Alto Adriatico, mentre l'entroterra è caratterizzato dal paesaggio delle bonifiche recenti nel quale permangono tracce del precedente uso a valle da pesca.

**Sup.** ha 10598,3486

*Rif. cart. Tav. 9.67*